# Musarum Sioniar:

MOTECTAE ET PSALMI LATINI,

*Michaëlis Prætorij C.*

apud

Sereniss. principem

*Henricum Julium*

Ducem Brunsv. & Lunæb., Chori Musici Magistri,

IV. V. VI. VII. VIII. IX. X. XII. XVI. vocum, Choro & Organis accommodatæ.

I. PARS.

Editor, Anthony Maydwell

XXXVIII

Sanctorum Angelorum Custodum In Vesperis II. Antiphon 4

2 Corinthians 1:3-4

Edited by Anthony Maydwell

Costanzo Porta
(1528/1529-1601)

CANTUS I

Be - ne - di - ctus De -

ALTUS I

Be - ne - di - ctus De - us, Be - ne - di -

TENOR I

Be - ne - di - ctus De - us

BASSO I

Be - ne - di -

CANTUS II
(Altus II)

Be - ne - di - ctus

ALTUS II
(Tenor II)

TENOR II
(Basso I)

BASSO II

5

us et pa - ter Do -

- ctus De - - us et pa -

et pa -

ctus De - us et pa -

De - us Be - ne - di - ctus De - us

Be - ne - di - - - ctus De - us

Be - ni - di - ctus De - - - - us

Be - ne - di - ctus De -

Blessed be the God and Father of our Lord

Copyright © 2016 New Arts Press of Perth

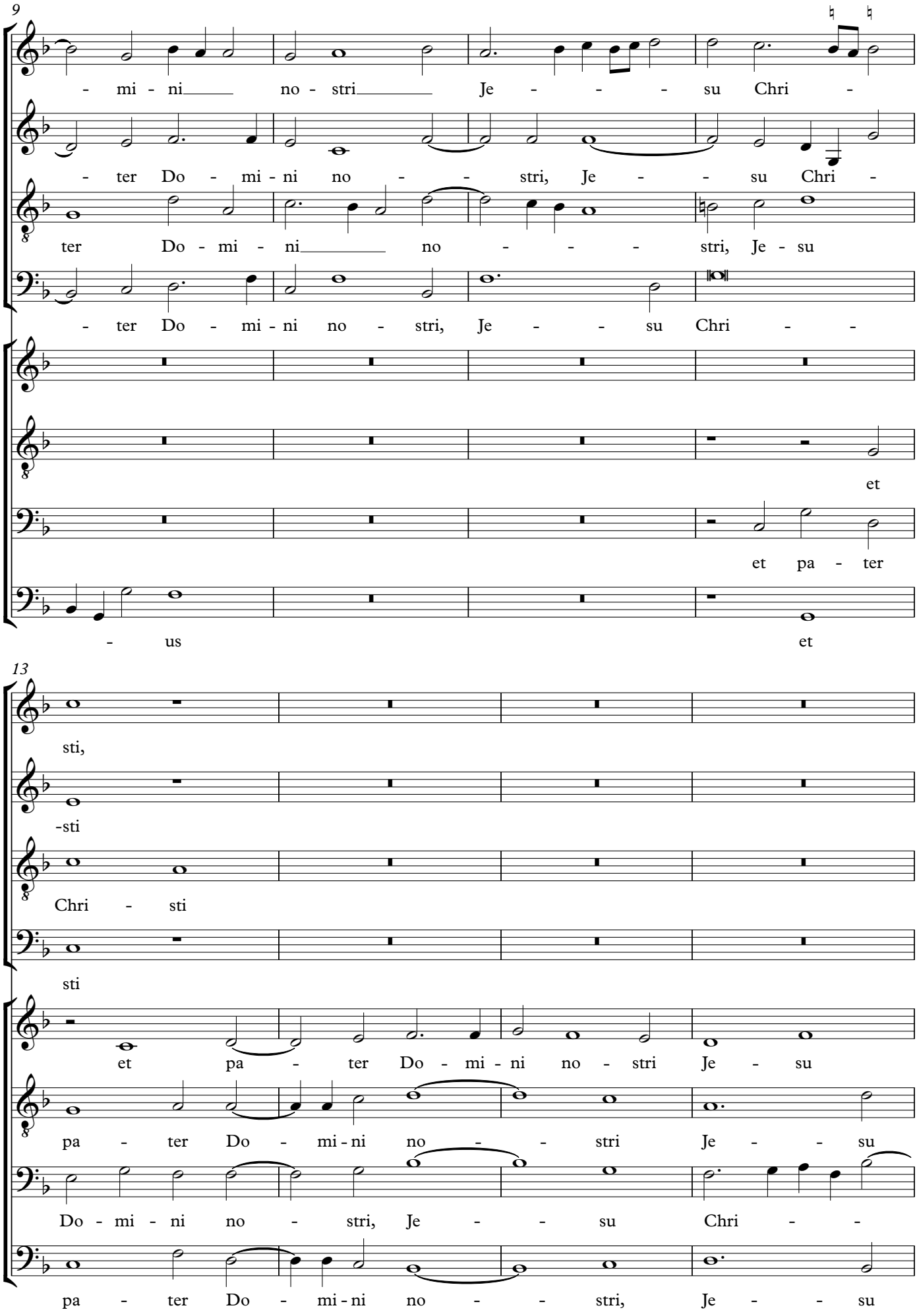
9
- mi - ni no - stri Je - - - su Chri -
- ter Do - mi - ni no - - stri, Je - - su Chri -
ter Do - mi - ni no - - - stri, Je - su
- ter Do - mi - ni no - stri, Je - - su Chri - -
et
et pa - ter
- us
et
13
sti,
-sti
Chri - sti
sti
et pa - ter Do - mi - ni no - stri Je - su
pa - ter Do - mi - ni no - - stri Je - - su
Do - mi - ni no - stri, Je - - su Chri - -
pa - ter Do - mi - ni no - - stri, Je - - su

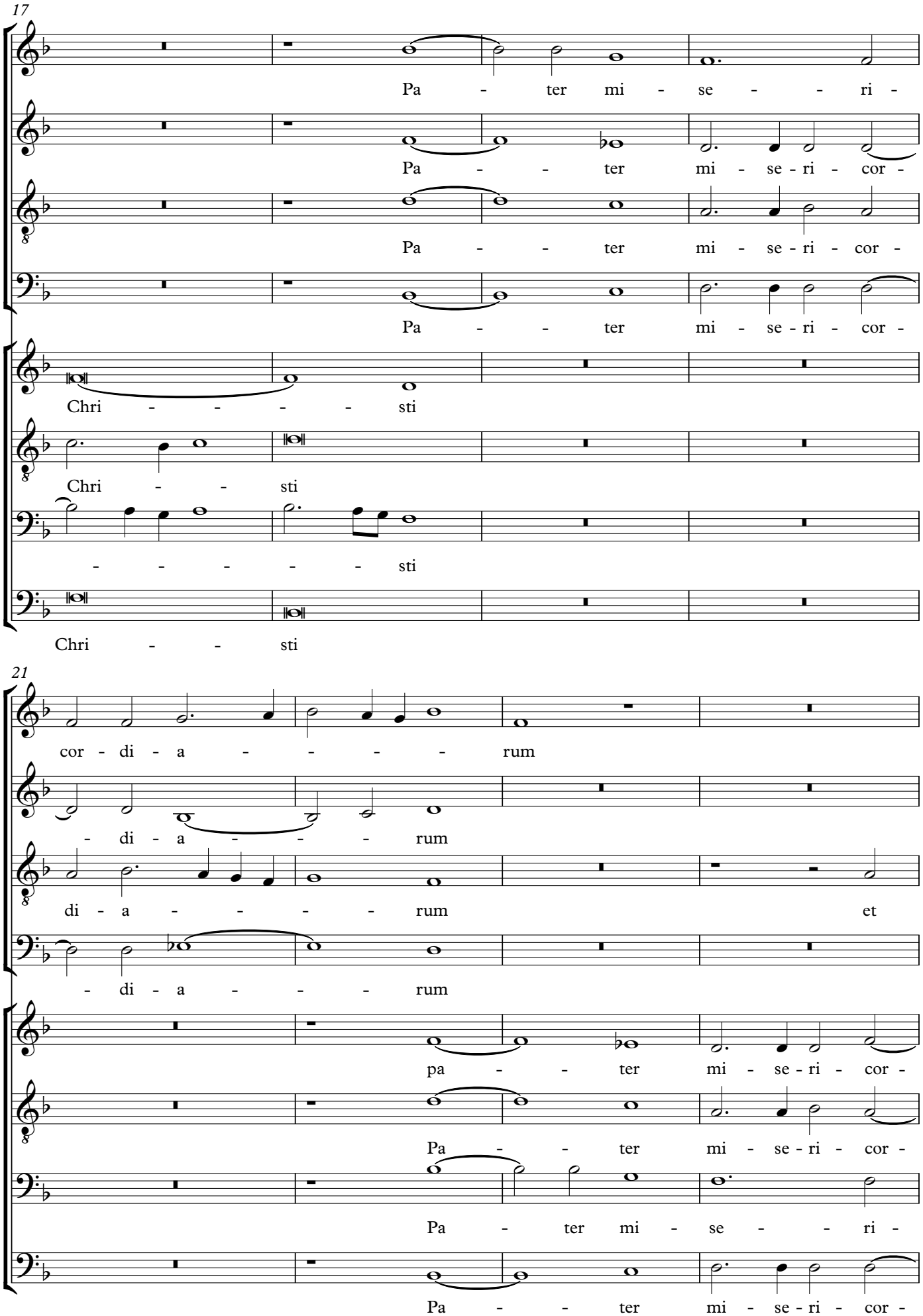
17
Pa - ter mi - se - - ri -
Pa - - ter mi - se - ri - cor -
Pa - - ter mi - se - ri - cor -
Pa - - ter mi - se - ri - cor -
Chri - - - - sti
Chri - - sti
- - - - - sti
Chri - - sti
21
cor - di - a - - - - rum
- di - a - - - rum
di - a - - - - rum et
- di - a - - - rum
pa - - ter mi - se - ri - cor -
Pa - - ter mi - se - ri - cor -
Pa - ter mi - se - - ri -
Pa - - ter mi - se - ri - cor -

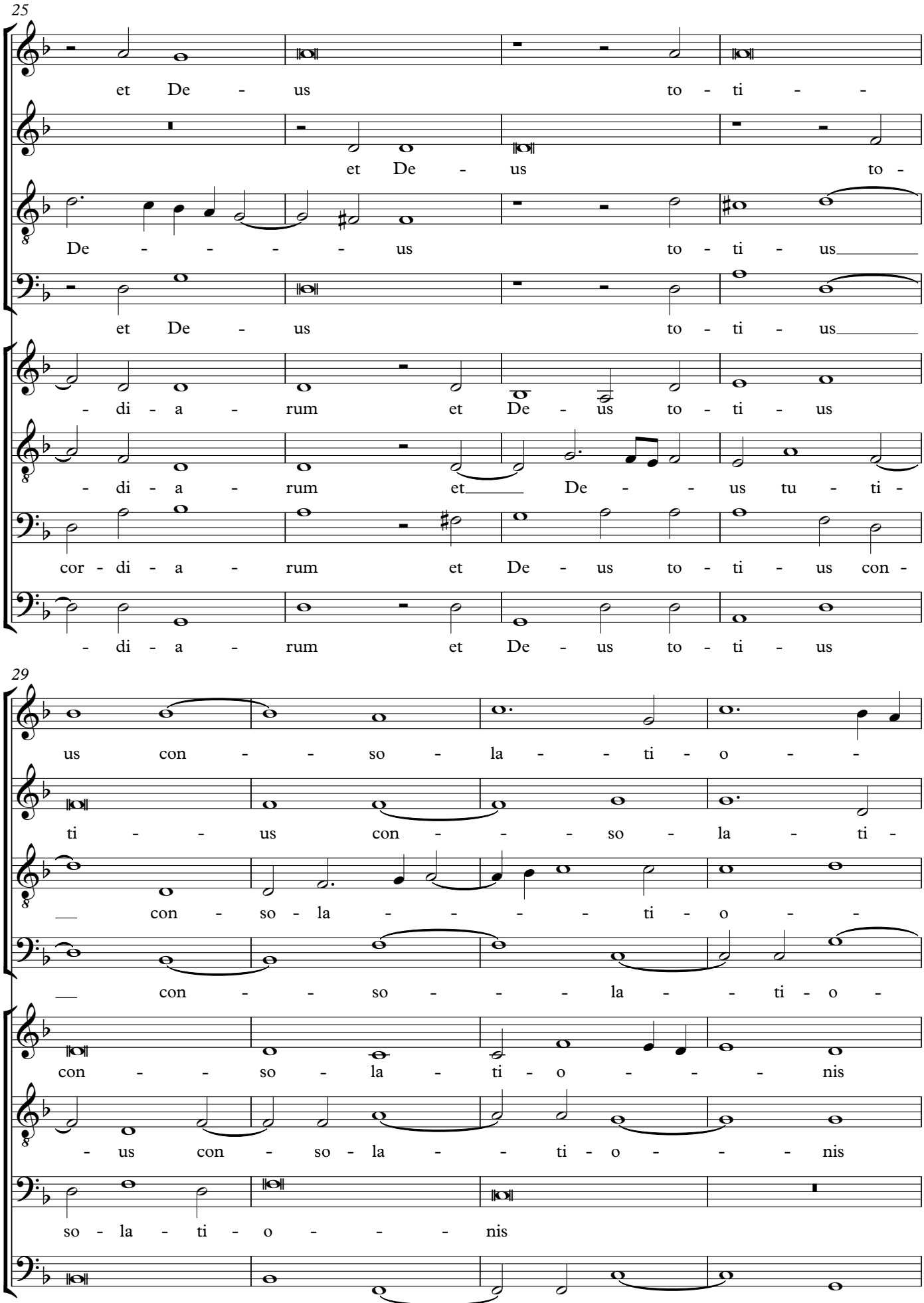


and the God of all comfort.

33

- nis qui con - so - la - tur nos qui

o - nis qui con - so - la - tur nos, qui con - so -

-nis qui con - so - la - tur nos qui con - so -

- nis qui con - so - la - tur nos qui con - so -

qui con - so - la - tur nos qui con - so - la - tur nos

qui con - so - la - tur nos, qui con - so - la - tur nos

qui con - so - la - tur nos qui con - so - la - tur nos

qui con - so - la - tur nos qui con - so - la - tur nos

37

con - so - la - tur nos

la - tur - nos

la - tur nos

la - tur nos

in om - - ni tri - bu - la - ti - o - ne

in om - - ni tri - bu - la - ti -

in om - ni tri - bu - la - ti - o -

in om - - ni tri - bu - la - ti - o - ne

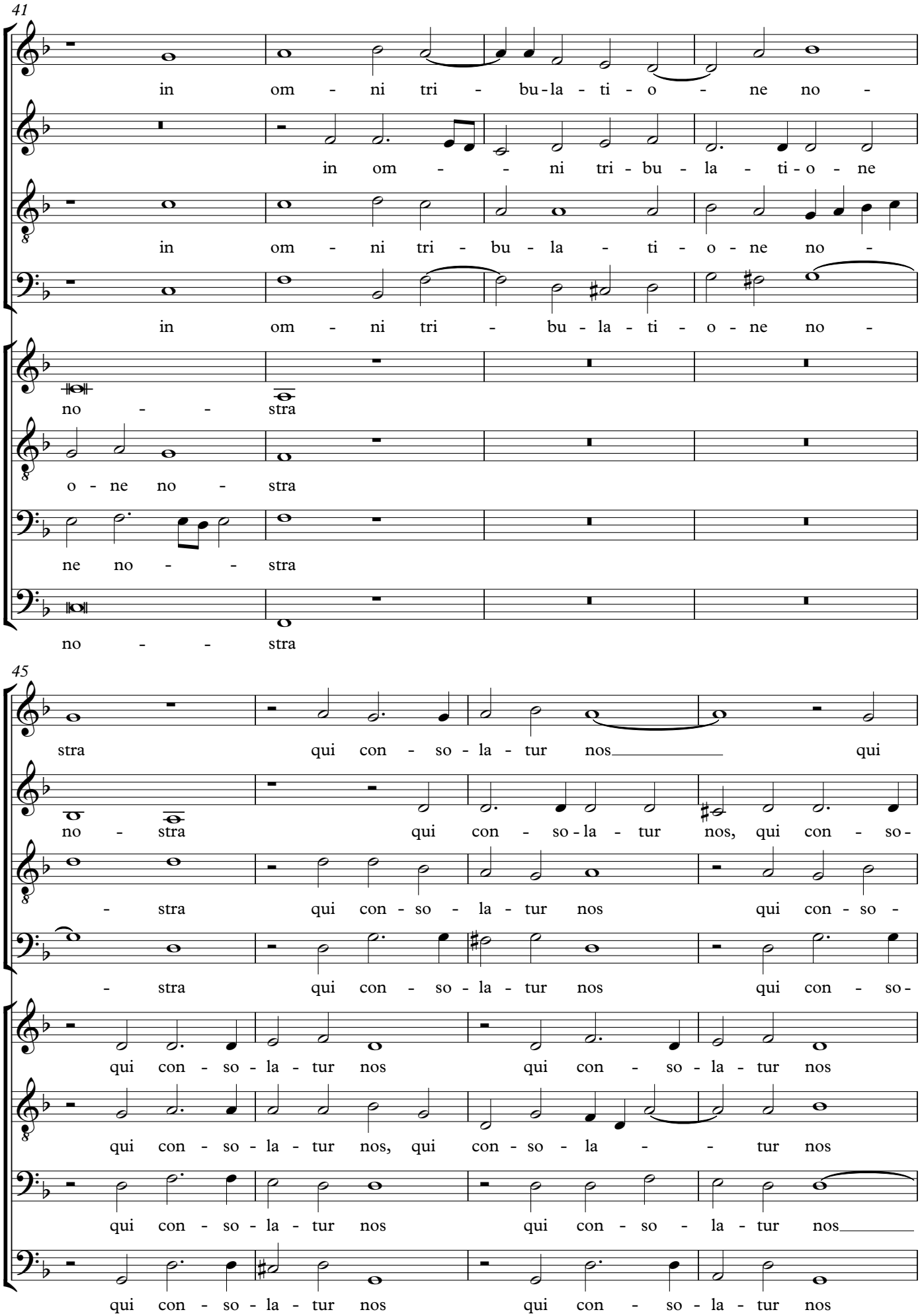
41
in om - ni tri - bu-la - ti - o - ne no -
in om - - ni tri - bu - la - ti - o - ne
in om - ni tri - bu - la - ti - o - ne no -
in om - ni tri - bu - la - ti - o - ne no -
no - - stra
o - ne no - stra
ne no - - stra
no - - stra
45
stra qui con - so - la - tur nos qui
no - stra qui con - so - la - tur nos, qui con - so -
- stra qui con - so - la - tur nos qui con - so -
- stra qui con - so - la - tur nos qui con - so -
qui con - so - la - tur nos qui con - so - la - tur nos
qui con - so - la - tur nos, qui con - so - la - tur nos
qui con - so - la - tur nos qui con - so - la - tur nos
qui con - so - la - tur nos qui con - so - la - tur nos

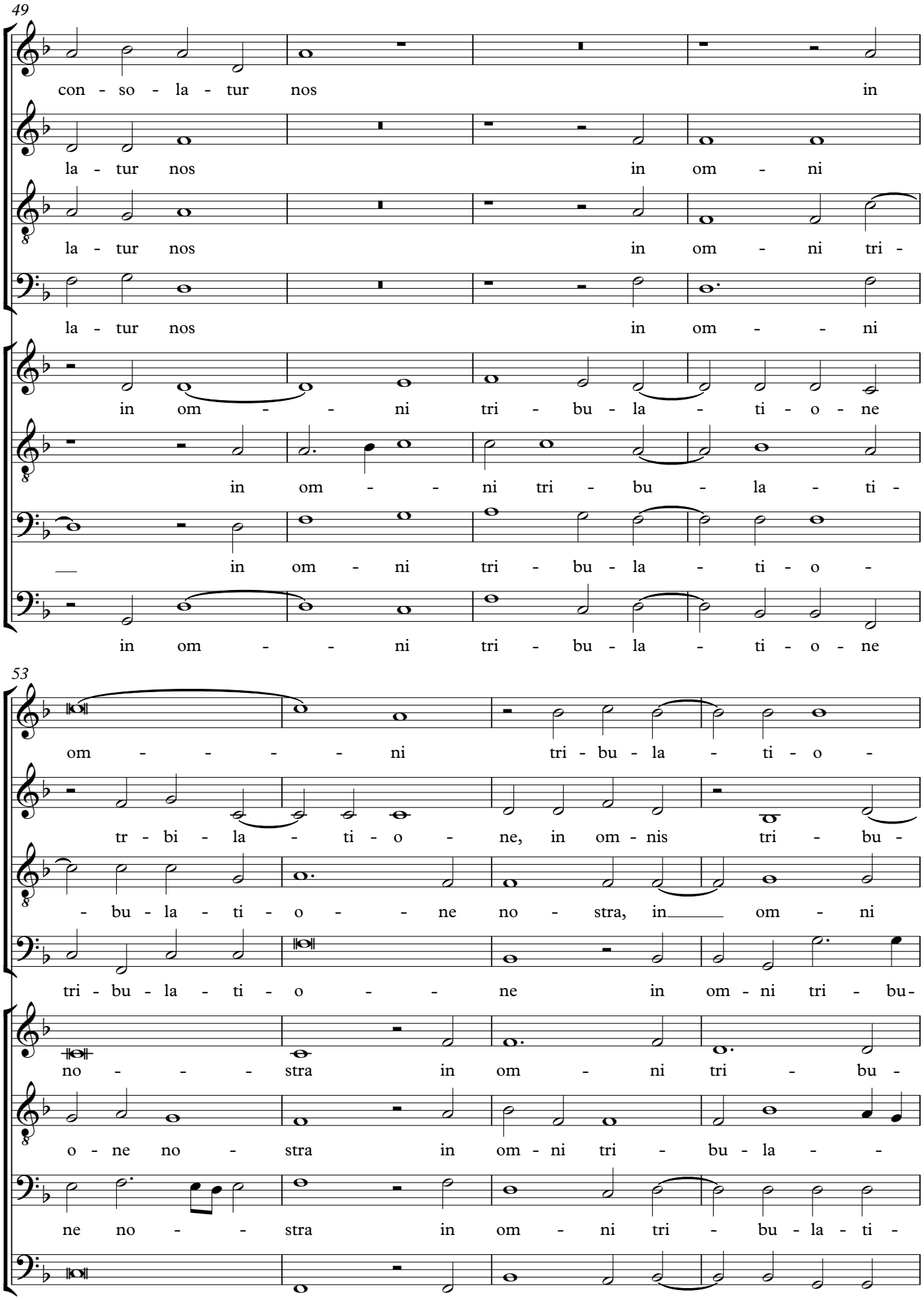


in our tribulations.

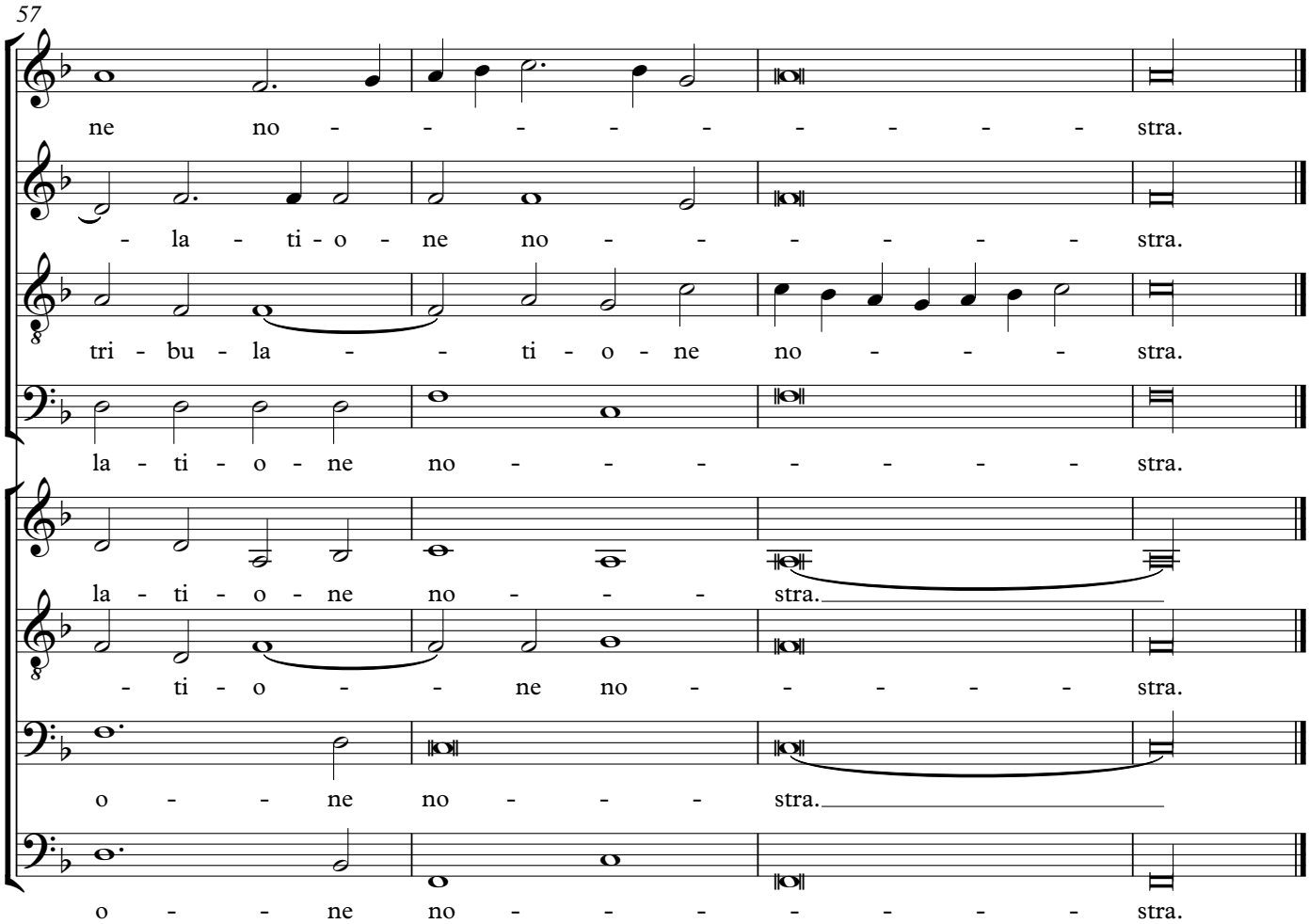
57
ne no - - - - - - - - - stra.
- la - ti - o - ne no - - - - - - stra.
tri - bu - la - - ti - o - ne no - - - stra.
la - ti - o - ne no - - - - - - - stra.
la - ti - o - ne no - - - stra.
- ti - o - - ne no - - - - - stra.
o - - ne no - - - stra.
o - - ne no - - - - - - - stra.